

Bab 3. Asas Supply and Demand

3.1 Asas pergerakan pasaran Rally Drop dan Base

Ada 3 pergerakan asas didalam pasaran matawang. Ianya ialah Rally Drop dan Base

3.1.1 Rally

RALLY



Semasa Price naik..pergerakan menaik ini dinamakan Rally

Dalam keadaan Rally ini Urusniaga TIDAK berada dalam keseimbangan dimana

Demand Melebihi Supply

Demand Lebih besar daripada Supply

Maka permintaan untuk MEMBELI yang lebih besar ini tidak dapat ditampung oleh penawaran untuk MENJUAL menyebabkan Harga terus naik dan naik.

3.1.2 Drop



Semasa Price turun ..pergerakan menurun ini dinamakan DROP

Dalam keadaan Drop ini Urusniaga TIDAK berada didalam keseimbangan dimana

Supply Melebihi Demand

Supply Lebih besar daripada Demand

Maka penawaran untuk MENJUAL yang lebih besar ini tidak dapat ditampung oleh permintaan untuk MEMBELI menyebabkan Harga terus turun dan turun.

3.1.3 Base

BASE



Base = Sideway

Price is Balance
between Supply and
Demand

High Liquidity
Banyak berlaku Urusan
Jual Beli diantara Seller
dan Buyer
Oleh itu Supply =
Demand

Apabila price membuat BASE atau price dalam keadaan SIDEWAY price berada didalam keseimbangan.

Disini adalah kawasan jual beli yang paling banyak berlaku dimana Permintaan untuk membeli berjaya ditampung oleh penawaran untuk menjual.

Dan penawaran utk menjual berjaya ditampung oleh permintaan utk membeli...

Maka banyak ususiaga dijalankan dan Price berada DIDALAM keadaan KESEIMBANGAN...

Demand lebih kurang sama dengan supply

Keadaan ini juga dipanggil **HIGH LIQUIDITY** kerana banyak ususiaga dijalankan.

Nota: Apabila price break keatas itu menunjukkan bahawa tanda2 awal bahawa supply sudah mengurang dan demand sudah melebihi supply

Apabila price break kebawah maka ini menunjukkan tanda tanda awal bahawa supply sudah melebihi demand

3.2 Pengenalan Zon Supply dan Zon Demand

3.2.1 Supply Zone RBD dan DBD

Ada 2 Jenis Supply Zone

1. RBD – Rally Base Drop

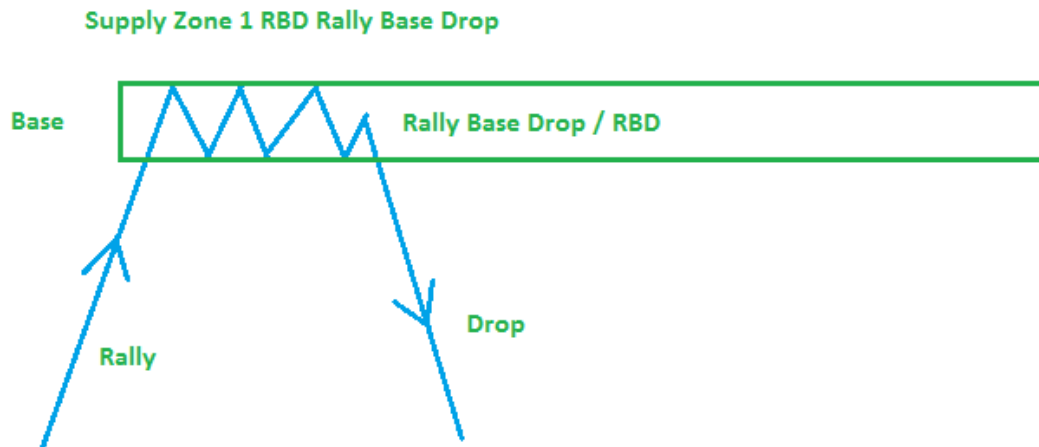

Cara melukis RBD

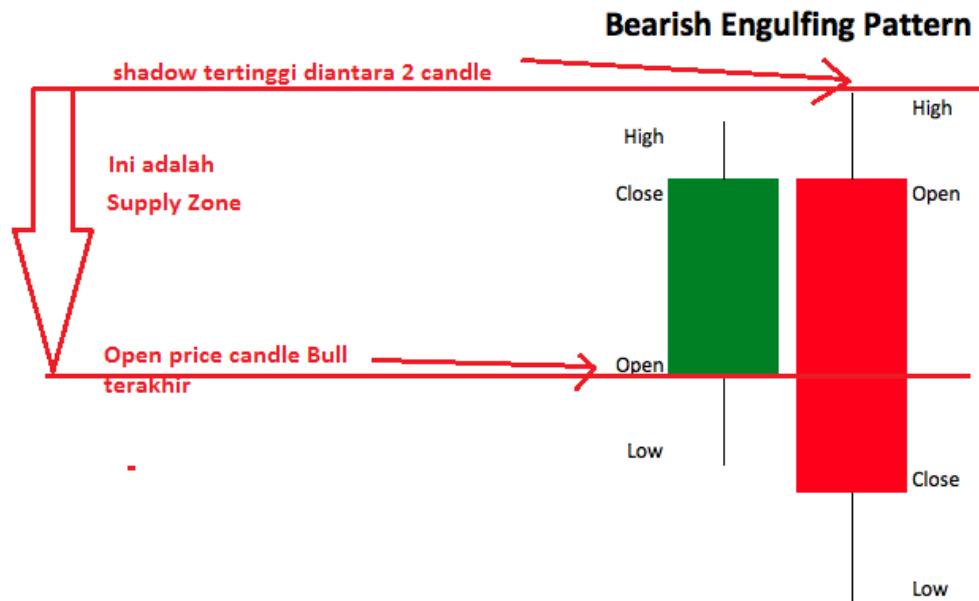

1. Cari Candlestick pattern Bearish engulfing yang jelas seperti gambarajah diatas
2. Pastikan selepas berlaku Bearish engulfing ...pergerakan ke bawah adalah sangat SIGNIFICANT/JELAS atau Pergerakan yang BESAR
3. Jadikan Open price candle sebelah sebagai Low Supply Zon dan shadow tertinggi sebagai High Supply Zone
4. Rules SND no 1 Sell at Supply Zone hanya apabila price datang semula ke supply Zone
5. Stop Loss diatas Supply Zone
6. Kita lihat contoh dibawah....



Contoh Gambarajah EU H1 diatas

1. Pada kawasan bertanda 1
 Price membuat bentuk CS pattern Bearish Engulfing
 Kita tandakan Zone Supply kita.
 Didalam kes diatas price membentuk zone RBD Rally Base Drop

2. Pada kawasan bertanda no 2
 Perhatikan Pergerakan ke bawah yang sangat SIGNIFICANT/Kuat/ JELAS
 Ini maknanya price berada didalam keadaan TIDAK SEIMBANG (Supply lebih besar dari demand)
 Inilah yang kita cari untuk membuat ENTRY kita

Dimanakah kita nak start Sell?

Ingat Rules SND no 1

“SELL at SUPPLY ZONE”

3. Dikawasan no 3
 Perhatikan price naik kembali ke arah supply zone kita.
 Apabila price masuk kembali ke supply zone kita maka disini kita akan melakukan Entry SELL

Stop Loss diatas Supply Zone

Ini adalah asas trade SND

Untuk entry yang lebih Tajam atau Sharp sila rujuk Bab 4 (teknik Dabel Maru dan FTR

Ada banyak contoh bagaimana untuk melakukan Entry yang sharp di Supply Zone.

2. DBD- Drop Base Drop

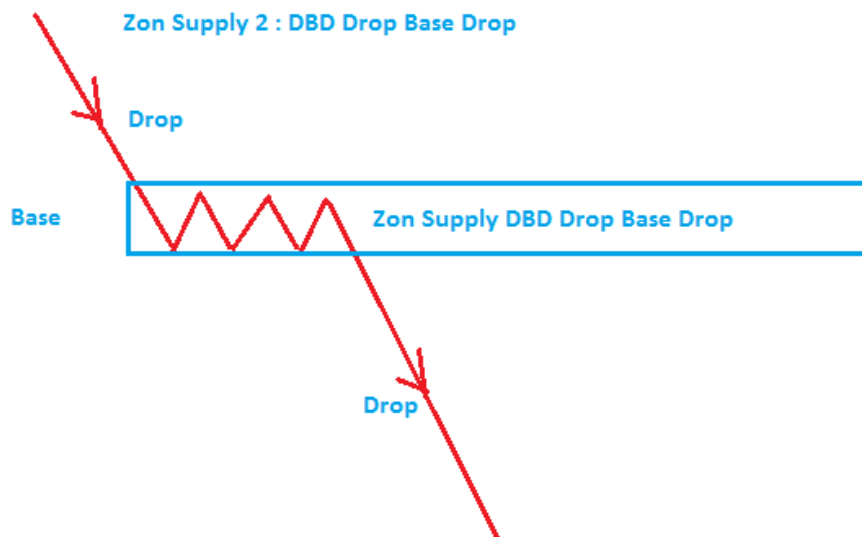

Cara melukis Zone Supply DBD

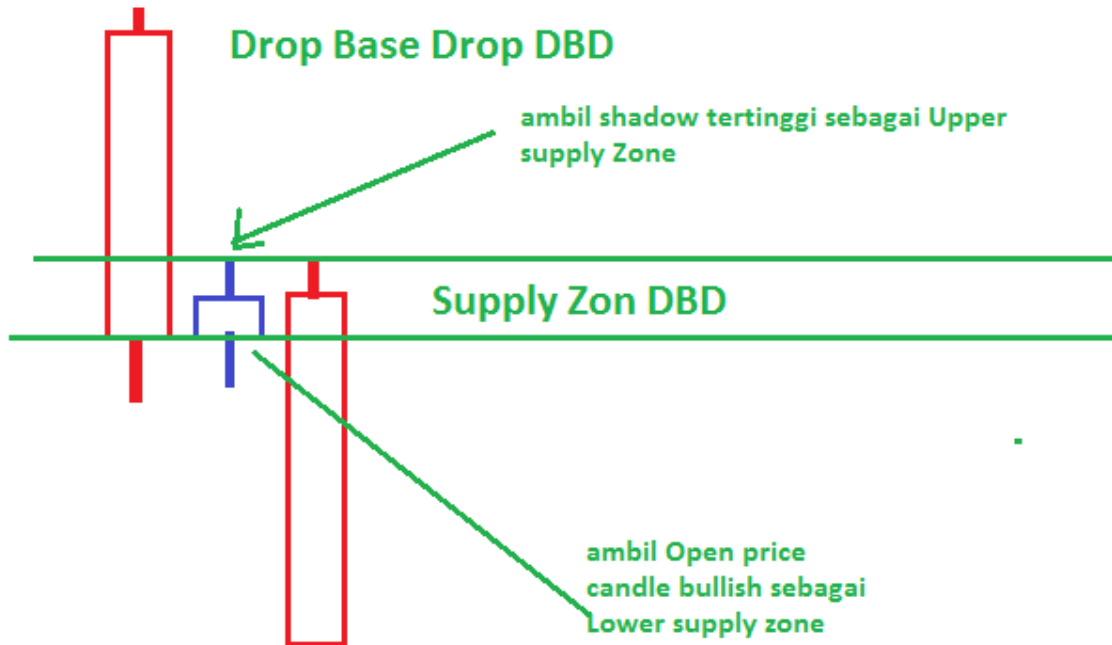

Cara melakukan Entry di DBD

1. Cari Candlestick pattern Bearish engulfing yang jelas seperti gambarajah diatas
2. Pastikan selepas berlaku Bearish engulfing ...pergerakan ke bawah adalah sangat SIGNIFICANT/JELAS atau Pergerakan yang BESAR
3. Jadikan Open price candle sebelah sebagai Low Supply Zon dan shadow tertinggi sebagai High Supply Zone
4. Rules SND no 1 Sell at Supply Zone hanya apabila price datang semula ke supply Zone
5. Stop Loss diatas Supply Zone
6. Kita lihat contoh dibawah....



Contoh Gambarajah diatas

1. Pada kawasan bertanda 1
Price membuat pergerakan kebawah atau pergerakan DROP
2. Pada kawasan bertanda no 2
Price membentuk pergerakan SIDEWAY atau BASE
Berlaku keseimbangan disini
Disini kita tidak membuat sebarang ENTRY kerana DECISION masih belum dibuat.
Kita tidak pasti samaada price akan Naik keatas atau turun kebawah
3. Dikawasan ini ternyata Price telah membuat pergerakan kebawah
Pergerakan DROP
Maka kawasan BASE di kawasan no 2 tadi telah dikenalpasti sebagai
Drop Base Drop iaitu Supply Zone

Dimanakah kita nak start Sell?

Kita akan mula Sell apabila price datang kembali ke Supply zone kita

Ingat Rules no 1

“ Sell at Supply Zone”

4. Dikawasan no 4 ...Kita Zoom in dikawasan Base dan kita cari candle Bearish Engulfing
Kita lukiskan Zon Supply Kita iaitu zon supply yang lebih tepat
Kita standby price datang balik ke Zone kita
5. Dikawasan No 5 price telah datang semula ke kawasan supply Zone kita
Disinilah kita akan Entry SELL
SL diatas zon supply

Stop Loss diatas Supply Zone

2 Jenis Demand Zone

Ada 2 Jenis Demand zone iaitu DBR dan RBR

1. DBR – Drop Base Rally

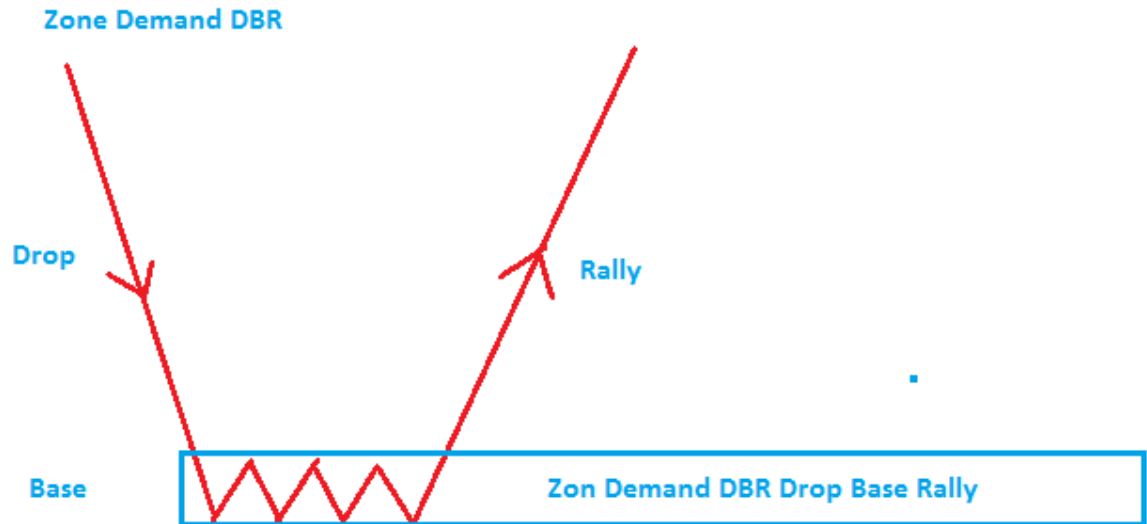

Bullish Engulfing Pattern

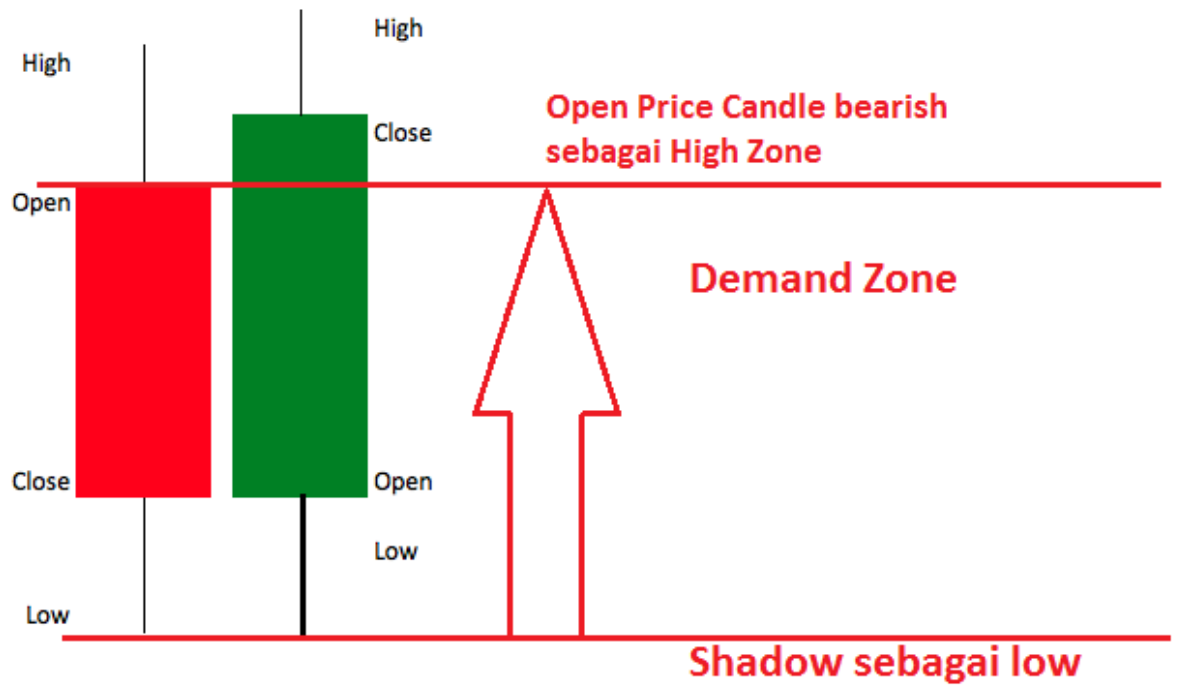

1. Cari Candlestick pattern Bullish Engulfing yang jelas seperti gambarajah diatas
2. Pastikan selepas berlaku Bullish engulfing ...pergerakan ke atas adalah sangat SIGNIFICANT/JELAS atau Pergerakan yang BESAR
3. Jadikan Open price candle sebelah sebagai High Demand Zon dan shadow terendah sebagai Low Demand Zone
4. Rules SND no 2 Buy at Demand Zone hanya apabila price datang semula ke Demand Zone
5. Stop Loss dibawah Demand Zone
6. Kita lihat contoh dibawah....



1. Perhatikan dikawasan bertanda 1
 Price membuat pattern Bullish Engulfing iaitu demand zone yang sangat jelas
 Kita akan hanya entry apabila price datang semula ke kawasan 1

2. Perhatikan kawasan 2
 Price datang balik ke demand zone kita..masa untuk BUY
 Stop Loss dibawah demand zone.

2. RBR – Rally Base Rally

Zon Demand RBR Rally Base Rally

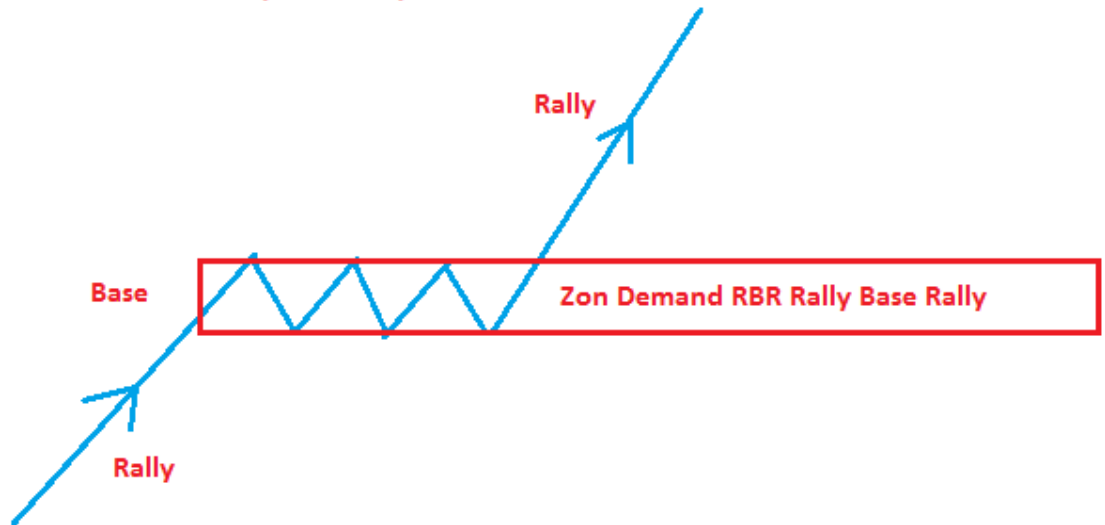

Bullish Engulfing Pattern

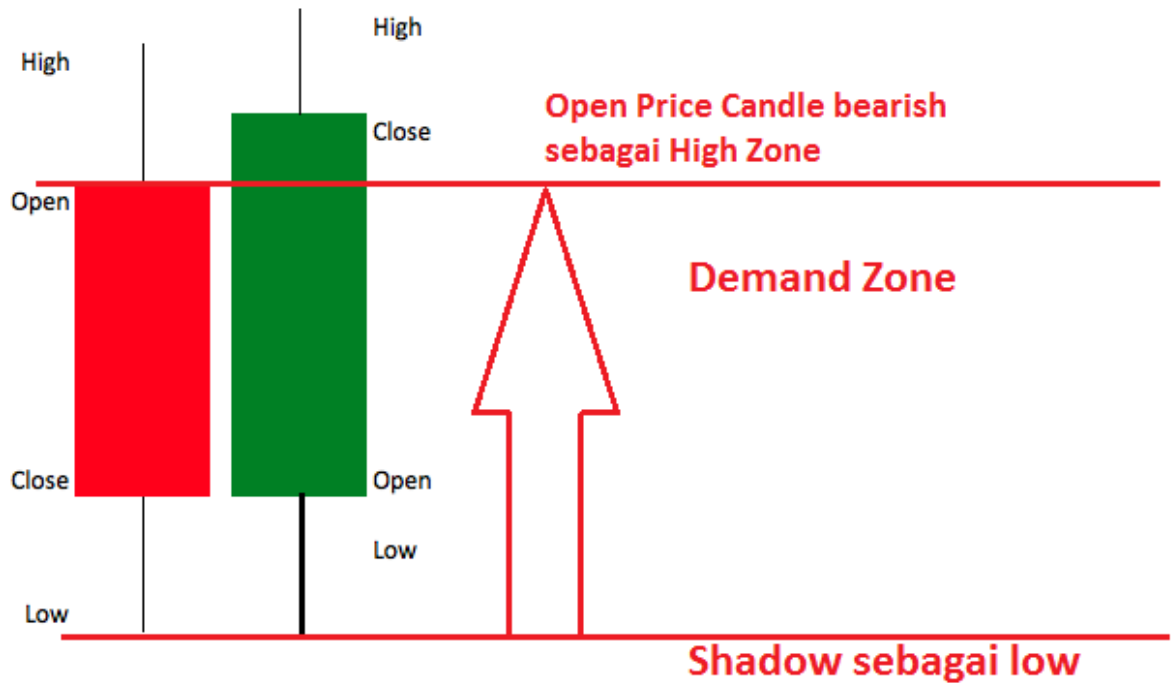

Kita perlu mencari pattern Bullish engulfing didalam kawasan Base



Contoh Gambarajah diatas

1. Pada kawasan bertanda 1
Price membuat pergerakan keatas atau pergerakan RALLY

2. Pada kawasan bertanda no 2
Price membentuk pergerakan SIDEWAY atau BASE
Berlaku keseimbangan disini
Disini kita tidak membuat sebarang ENTRY kerana DECISION masih belum dibuat.
Kita tidak pasti samaada price akan Naik keatas atau turun kebawah

3. Dikawasan ini ternyata Price telah membuat pergerakan keatas
Pergerakan RALLY
Maka kawasan BASE di kawasan no 2 tadi telah dikenalpasti sebagai
Rally Base Rally iaitu Demand Zone

Dimanakah kita nak start Buy?

Kita akan mula Buy apabila price datang kembali ke Demand zone kita

Ingat Rules no 2

“ Buy at Demand Zone”

4. Dikawasan no 4 ...Price turun menuju Zon Demand
Kita Zoom in dikawasan Base dan kita cari candle Bullish Engulfing
Kita lukiskan Zon Demand Kita iaitu zon Demand yang lebih tepat
Kita standby price datang balik ke Zone kita
5. Dikawasan No 5 price telah datang semula ke kawasan Demand Zone kita
Disinilah kita akan Entry BUY

SL dibawah zon Demand

Kesimpulan. Trading menggunakan konsep Supply and Demand agak mudah tetapi memerlukan kesabaran.

Tidak semua tempat kita boleh sell atau Buy.

Mesti Ingat Rules SND

RULES OF SND Trading

1. Sell at Supply Zone

2. Buy at Demand Zone

3. Look to the LEFT(selalu lihat ke sebelah kiri chart kita. Selalu tanya kepada diri sendiri Dimana Price berada sekarang adakah di supply zone atau demand zone

4.Look to the Top- adakah terdapat supply Zon yang lebih baik daripada supply zone sekarang.

Look to The Bottom- adakah terdapat Demand Zone yang lebih baik

5.Apakah price action yang sedang lakukan oleh Price(bab 4 5 6 7 8 akan diterangkan dengan lebih detail ttg Price action)

6.Watch out for SR Flip(Fakeout) Jangan sell di SR Flip (Bab 6 dan 7)

Amaran : Apa yang anda belajar diatas ataupun Bab 1 2 dan 3 adalah ASAS atau BASIC trading menggunakan Konsep Supply and Demand

Tetapi Harus Diingat....

*****Tidak semua Supply zone kita boleh Sell

*****Tidak semua Demand Zone kita boleh BUY

Kita hanya akan Entry di tempat yang BERISIKO Rendah iaitu Risk yang kecil dengan Reward yang Besar dan Ini diterangkan dengan lebih lanjut pada

1. Bab 4 Teknik dabel Maru dan FTR
2. Bab 5 Teknik Compression
3. Bab 6 Teknik Fakeout R1 R2 R3
4. Bab 7 Teknik SR Flip
5. Bab 8 Teknik Quasimodo

SPECIAL NOTE :

Saya bukanlah pengasas Supply and Demand tetapi saya telah menghabiskan masa selama 2 tahun untuk mengkaji Supply and Demand dan mengambil sumber sumber yang terbaik dan dikumpulkan menjadi ebook ini.

Nota dibawah saya ambil dari Website Supply and Demand yang terdapat di Internet

Sumber pembelajaran yang sangat bagus untuk anda belajar lebih lanjut ttg Supply and Demand.

Website 1 : Readthemarket.com

Pengasas Readthemarket.com adalah Mr IMFYANTE...beliau lah yang telah mengubah cara saya melihat market dan cara saya membaca market.

Anda boleh membaca lebih lanjut ttg Price action dan penggunaan Supply and Demand dilaman web beliau

Special Note : from www.Readthemarket.com

Read the Market says it all, we read the Market! Reading where a S/D zone is located is not enough, we need our Price Action aswell as it is a crucial part of our trading [Click here](#) to learn how we use it.

Price Reading

In order to be able to trade the markets, we need to be able to understand why price is where it is, and where it will go to next. The best indicator for all this is Price itself. It holds all the clues you'll ever need to work the market out. We do our trading at levels called Supply and Demand Zones (Video), and we watch Price Action there to give us signs as to the intentions of the big money.

Here's what we look for on the charts:

General: HTF. Know where price is coming from and going to, and the PA past and present in all the TFs, from the Monthly down.

Specific: At the zones you want to trade, look to

Past. study the zone in all TFs, down to M1

ask yourself

Where were the decisions made? Clean S/D? Mark these lines. No clean S/D? – compressed zone

Did price really shoot away form the zone, or did it cp away?

Did the zone itself react at the right place? Look beyond the zone further into the past. See what it

reacted to. Was there a better S/D nearby that price wants to visit? This explains many fakeouts. Did price originally react to the RS of a Flag Limit? It can fakeout to true SD of the FL.

Present.

Approach.

How is price returning to the zone?

Where's the nearest flag in the TF you want to trade? This is your tg1 in this TF. Flags in the LTFs? What does PA tell you?

Has price tested the last flag on approach? (good sign)

Has price compressed into the zone in this TF or LTFs? (good sign)

Is there big news on the way? Has there just been big news?

Reaction

In LTF, does price react violently to the first decision point? Does it quickly engulf the nearest S/D? (good sign)

Does price simply CP away? Maybe it wants to go to the next decision point

If the first decision point breaks, watch the signs on approach to the next, and, of course, reaction.

Chew this over for now. Apply it to your chart history. Apply it to as many failed setups as successful ones. Millions of them if possible! Capture and file them all. – IFMYANTE – Readthemarket.com

Website 2 : Sam Seiden

Anda boleh Google Sam Seiden di Internet

Beliau adalah pengasas Supply and Demand dan telah bertahun menjadi pengajar didalam dunia Forex. Banyak Article yang beliau tulis mengenai Supply and Demand boleh dibaca di FXStreet.com

Ini adalah salah 1 article yang saya suka dari Sam Seiden

(bahasa enggeris so pandai2 lah translate)

Sam Seiden - <http://www.tradingacademy.com/lessons/article/the-white-space/>



A market is always in one of three states:

First, as price declines, it will reach a state (price level) where demand exceeds supply which means there is competition to buy and that leads to higher prices.

Second, when price is high, it will reach a state (price levels) where supply exceeds demand which means there is competition to sell and this leads to declining prices.

Third, it can be in a state of equilibrium. At equilibrium, there is little competition to buy or sell because the market is at a price where everyone can buy or sell as much as they want.

However, as the market moves away from equilibrium and closer to price levels where demand exceeds supply or supply exceeds demand, competition increases which forces price back too equilibrium. In other words, competition eliminates itself by forcing markets back to equilibrium.

*****We just concluded that the most significant turns in price will happen at price levels where supply and demand are most out of balance*****

Think about it, at price levels where supply and demand are most "out of balance", will you see lots of trading activity or very little trading activity?

If you said very little, you are correct.

This is because of the big supply and demand imbalance. At that same price level, you have the potential for the most activity but the reason you don't get much trading activity is because all that potential is on one side of the market, the buy (demand) or sell (supply) side.

So, what does this picture look like on a price chart? It's not many candles on a screen like conventional technical analysis suggests, it's actually very few. Furthermore, this picture is not going to include above average volume, it's going to be very low volume most of the time.

Website 3 : Carigold Forum

Pemahaman Supply and Demand Thread by Expert Trader aka ET

Terima Kasih kepada **ExperTrader aka ET** kerana sudi berkongsi pemahaman pergerakan price dengan memahami beberapa istilah , ASK, BID, SPREAD, SUPPLY, DEMAND dan seterusnya..

1st Thread disini <http://carigold.com/portal/forums/sh...d.php?t=296468>

2nd Thread disini <http://carigold.com/portal/forums/showthread.php?t=298252>

Disini akan akan belajar lebih DETAIL ttg asas pergerakan market yang digerakkan oleh Supply and Demand...satu sumber yang sangat berharga.

Sekian sahaja Bab 3 iaitu Basic supply and Demand. Terlalu luas utk saya ceritakan semuanya maka dengan itu lahirlah berbagi Teknik untuk memudahkan trading menggunakan Supply and Demand

This page is Intentionally Black

Jika anda telah sampai ke page ini...Tahniah

Sila hadiahkan Alfatihah kepada semua guru guru kita samaada yang masih hidup atau yang telah pergi.
Samaada muslim atau Non Muslim

Kepada Non Muslim..we are all Brothers and Sisters...Sons of ADAM Daughters of EVE

Please bertafakkur to all our beloved teacher....thank you